

Namešten Atlas vraća osmeh!



**Ulica Autoput za Zagreb 22
(Grmeč nova 1, br. 22)
Zemun**

preko puta trznog centra "Belmax" Grmeč

**Mob: +381 63 83 68 277
www.zivotbezbolesti.com
e-mail: zivotbezbolesti@gmail.com**

Ovlašćeni predstavnik:

ATLAS stub života

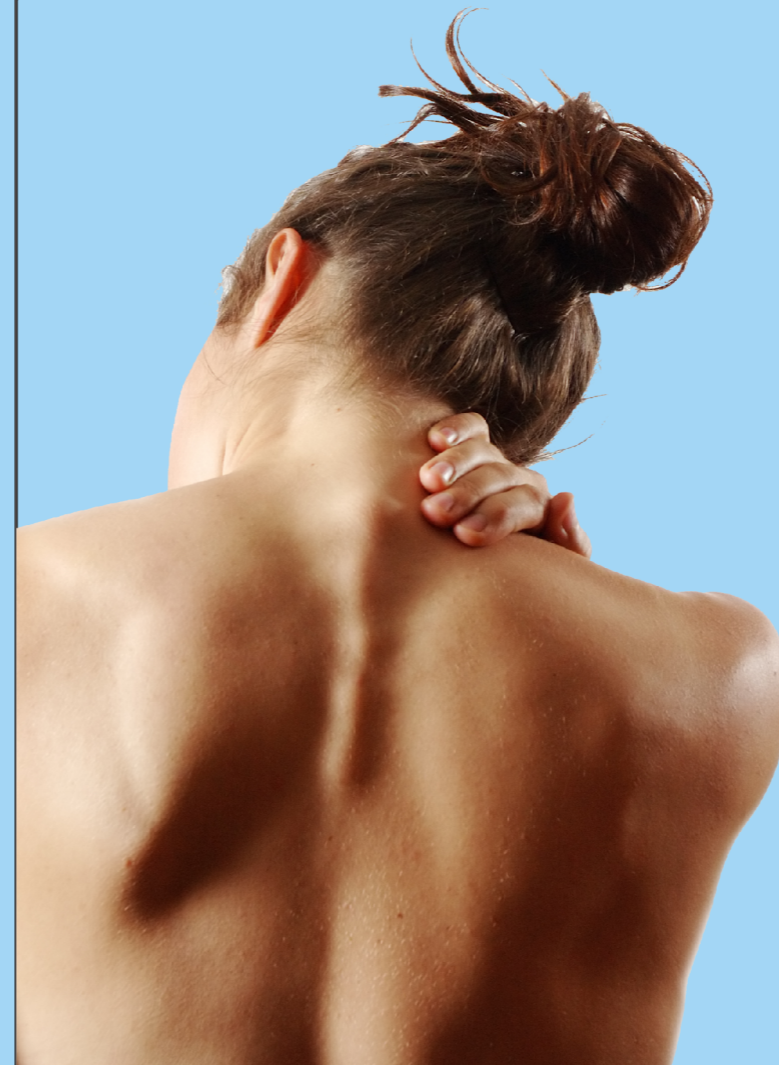

ATLAS STUB ŽIVOTA

Nista u ovim nasim životima nije slučajno budite sigurni u to. Kao što nije slučajno da svaka životinja u našem okruženju koja živi u prirodi kad oboli slučajno ne predje više desetina km da nadje biljku ili iskopa neki mineral da pojede da reši svoj zdravstveni problem i ublaži bol i patnju ali i dozvoli prirodi da otkloni uzrok bolesti prirodno regenerišuci oboleli organ.

Nažalost čovek je odavno izgubio tu sposobnost i mogućnost prepuštanja prirodi da uključi sistem regeneracije obolelih organa i tako otkloni uzroke svojih bolesti i patnji, iz prostog razloga jer je čovek izgubio odavno vezu sa prirodom već za svaki i najmanji zdravstveni problem odlaze doktorima i u apoteke i hemijskim medikamentima rešavaju samo trenutne simptome svojih tegoba da niko i ne razmišlja o riješavanju uzroka tegoba što dugoročno dovodi do hroničnih bolesti patnji i nažalost do preranih smrti.

Kao što nije slučajno da 1995g gospodin RENE SHIMPERLI u švajcarskim planinama posle višegodisnjom ophrvanošću raznim bolestima nadje način kako univerzalnom metodom pomogne sebi i ostavi iza sebe u amanet nama i generacijama koje dolaze rešenje uzroka nastanka većine zdravstvenih problema i patnji zbog toga je zaslužio medjunarodno priznanje i zahvalnost svih kome je metoda pomogla a najviše od generacija koje dolaze jer mogu da žive bez patnji , bolova i bolesti.

Najveći i najsloženiji procesi u prirodi i ako izgledaju komplikovani i složeni obično se mogu rešiti na iznenadjujuće

jednostavan način.

ŠTA JE U STVARI BOLEST

Bolest je poremećaj prirodnog procesa životnog toka obolelog organa. Zar to ne izgleda pre jednostavno objašnjenje , slažemo se, ali u prirodi je sve jednostavno.

Naj jednostavnije je otklanjanje uzroka bolesti ako se dozvoli prirodi da uključi regeneracijske i isceljiteljske procese.

Stalno se pitamo kako to naučna i savremena medicina koja je toliko napredovala, ulazu se milijarde u nova istraživanja , a nikad više bolesti , nikad više patnji, nikad više invaliditeta, nikad više preranih smrti.

Odgovor je jednostavan i logican od kad je savremena medicina i farmacija postale biznis zaboravilo se na prirodna izlečenja i prirodan način otklanjanja uzroka nastanka bolesti. Otklanjaju se simptomi bolesti koji kasnije dovode do hroničnih bolesti , patnji, preranih invalidnosti i smrti.

ŠTA JE TO STO NAM STVARA VEĆINU FIZIČKIH I PSIHIČKIH ZDRAVSTVENIH PROBLEMA

Na ovo pitanje nije baš lako odgovoriti sa stanovišta savremene medicine jer ona taj deo tela koji je okidač većine zdravstvenih problema nije tretirala već se na medicinskim fakultetima spominje samo u jednom pasusu rieč ATLAS da je to prvi vratni pršljen koji je ligamentima jako pričvršćen uz lobanju, veza lobanje i atlasa je preko hrskavica. Tu prestaje sve sa ovom šturom informacijom jer medicina njega ne

tretira ravnopravno sa ostalim kičmenim pršljenovima jer on nije pokretljiv i smatraju da nam on nemože da utiče na zdravstvene probleme

ZABLUDA MEDICINE O VAŽNOSTI ATLASA

Prvi vratni pršljen se nalazi ispod lobanje i on je veza glave sa kičmenim stubom , ali on nam ne nosi samo glavu već i čitavo telo .

Pritisak sile zemljine teže utiče na sve pa tako i na naše telo zato nam se nekom manje nekom više krivi kičma od uticaja sila zemljine teže.

Gore pomenuti RENE SIMPERLI otkrio je prvo na sebi pa na svima ostalim vezu ATLASA i njegove izmeštenosti na veličinu i brzinu krivljenja kičme , kukova , vrata ali ne samo tih problema sa koštanim tkivima već sa svim problemima vezanim za funkciju organizma kao što je veza za cirkulaciju, srce, pluća, bubrege , varenje , i svi drugi organi kao i veza sa psihičkim problemima .

ZASTO I KAKO ATLAS UTIČE NA VEĆINU NAŠIH PROBLEMA SA ZDRAVLJEM

Izmeštenost atlasa je osnovni uzrok nastanka oboljenja zbog kojih pati ceo ljudski rod . Sve što postoji u prirodi podleže zakonu uzroka i posledica , izmeštenost prvog vratnog pršljena je većinski uzročnik nastanka bolesti. Saznanje o najvećem problemu ljudskog roda dovodi do konačnog rešenja a to je postavljanje prvog pršljena u svoj anatomski prirodni položaj i na taj način bićemo oslobođeni nastanka

većine bolesti i patnji.

I laik koji pogleda skicu kostura i krvnih sudova i nerava ljudskog tijela zapaža da kroz atlas prolazi kičmena moždina i svi nervi između glave i ostatka tela a sa zadnje strane atlasa pored njega prolaze glavne arterije i vene . Napred navedena saznanja navode na zaključak čak i medicinski ne obrazovanih da izmešten atlas pritiska nerve i krvne sudove i tako utiče na pojavu svih vrsta neprijatnosti zdravstvenih. Neshvatljivo je da zvanična medicina toliko ušla u atome i molekule ljudskog tela a da je preskočila ovako važan deo ljudskog tela i da je previdela njegov značaj i ulogu u održanju ljudskog tela i života u njemu..

Lekari su još početkom 20 tog veka utvrdili da poreklo svih bolesti i patnji nastaju u predelu vrata jer se stvara usko grlo svih nervnih , kardiovaskularnih i disajnih puteva , i da se bolesti decenijama spuštaju niz telo u početku povremeno a vremenom i hronično. Ali doktori tog vremena a nažalost ni ovi naši danas nisu otkrili koji je to deo u vratu koji uzrokuje sve probleme tokom protoka života. Tačno je problem je u vratu to jest od izmeštenog Atlasa nastaju svi kasniji problemi sa zdravljem jer remete razmenu energija koje čine život a to je protok svih materija krvi , hrane , kisika , i neurona kroz nerve jer remećenja protoka energija koji čine život je i remećenje života a to su uslovi za nastanak bolesti i nestanka života .



POSLE NAMEŠTANJA ATLASA NA VELIKU SREĆU
NESTAJU BOLESTI MNOGO BRŽE OD VREMENA
NASTANKA I TO OBRNUTIM REDOM LAKŠE
BOLESTI I SIMTOMI BRŽE NESTAJU A HRONIČNE SE
UBLAŽAVAJU A MNOGE SA PROTOKOM VREMENA
I NESTAJU . NAŽALOST DO SAD NE POSTOJE
INSTRUMENTI DA VIDIMO PROTOKE NAŠIH
ŽIVOTNIH ENERGIJA KOJE POSTOJE JER ONE ČINE
ŽIVOT U NAMA

Z A B L U D E O A T L A S U

Atlas jeste pršljen ali nije kičma on je snažnim kratkim ligamentima vezan uz lobanju , sa hrskavicama između čini celinu glave i kičme to jest njenu čvrstu vezu. Postoje 4 ligamenta koji snažno drže atlas sa lobanjom po dva s preda i dva od pozadi.

Kod ostalih sisara atlas je srazmeran veličini tela kod njih je i veća površina naleganja atlasa na lobanju i veza je čvršća i samim tim je razloga za tvrdnju zašto su životinje mnogo zdravije od ljudi . One imaju manje mogućnosti za izmeštanje atlasa i samim tim i mogućnosti hroničnih oboljenja .

NAMA POŠTO SMO EVOLUIRALI POČELI SMO
HODATI NA DVE NOGE VEZA ATLASA SA LOBANJOM
JE MNOGO MANJA I SLABIJA A GLAVA NAM JE SVE
VEĆA ZBOG NAŠE INTELEKTUALNE EVOLUCIJE .

Spoznajom napred navedenih činjenica naša glava je na tako

isturenom mestu da je podložna povredama svih vrsta pa samim tim i mogućnošću izmeštanja atlasa čak i u majčinoj utrobi lošim položajem i teškim i nestručnim porodom. Da li ste možda čuli kako su naše bake, prabake radjale naše bližnje , radjale su čučeci gde je daleko manja mogućnost povrede beba a i porodjaj je daleko lakši jer beba svojom težinom izlazi a ne kao sad kontrakciom mišića porodilje.

ŽIVOT BEZ BOLESTI

Prvi put u našim životima a i generacijama koje tek dolaze omogućena je efikasna bezbolna bezbedna metoda otklanjanja uzročnika bolesti u njihovom začetku i vrlo brzo ova metoda će biti praktikovana umesto dečijih vakcina biće im namešten izmešten atlas i druga vakcina im neće biti potrebna, jer nameštanjem atlasa omogućujemo protok životnih energija a samim tim preduslove za zdrav i dugovečan život.

Kad se zna šta je uzročnik nastanka bolesti , nema sumnje da treba otkloniti uzrok a ne čekati simptome i posledice ,

ŠTA KAKO I ZAŠTO UZROKUJE NASTANAK BOLESTI U NAMA

Ovo što sad čitate je u funkciji da pojednostavimo objašnjenje nastanka bolesti kad se to razume još lakše je objasniti način otklonjanja već nastalih bolesti u nama posle otklanjanja uzroka. Delovanje sile zemljine teže odozgo ka središtu zemlje na čoveka prvo se nalazi glava koja pritiska svojom težinom

koja je 10% od težine tela na hrskavicu atlasa na tačkama dodira sa lobanjom .U normalnom položaju atlasa što nema više od 5% čovečanstva hrskavica je iste debljine sa obe strane i atlas u tim slučajevima ne pravi smetnje našim životnih funkcijama što znači protok krvi kisika nerava nesmetano funkcioniše i mi smo potpuno zdravi.

Deformisanost našeg atlasa nastao je tokom razvoja fetusa zbog položaja u kome fetus spava. Tokom spavanja glavu fetusa materica gura u dva pravca napred i u levo . Dno lobanje vrši pritisak na desnu stranu prvog vratnog prsljena ATLASA i deformiše ga još pri formiranju . Naše telo teži da bude simetrično ali nažalost u velikoj većini slučajeva nismo simetrični na vrlo bitnom mestu ATLASU ako bi igde trebali biti simetrični trebali bi u atlasu jer od njega nam zavise mnoge telesne funkcije od skeleta koji se vidi ali ono što se ne vidi nam mngo više problema stvara. Zbog izmeštenosti atlasa glava se nakreće, telo se krivi a zbog krivljenja kičme nastau neravnomerna opterećenja zglobova što dovodi do trošenja hrskavica na zglobovima . Mišići nastoje da zadrže telo u pravilnom položaju što dovodi do njihovog zamora što uzrokuje često vrlo intenzivne i neprijatne bolove. Zbog izmeštenosti atlasa dolazi do nagnječenosti nerava i kičmene moždine koja prolazi kroz atlas. Najgore je kad je priklješten deo koji se odnosi na prvi mozak. Tad nastaju smetnje u zavisnosti koji nervi su pritisnuti javljaju se zdravstveni poremećaji kao npr. srčani problemi, loša cirkulacija,

loš rad jetre, loše varenje, nastaje zatvor a u večini slučajeva i psihičke smetnje. Izmešten atlas pritiska prvi mozak i nervus vagus ali gneči i još jedan vrlo važan nervni put izmedju lobanje i atlasa sa leve strane ti nervi inervišu glavu i kad je atlas i malo nakrivljen nastaju nove teškoće i bolna stanja. Tokom života izmešten atlas sve više gnječi nervne puteve koji slabe signale koji se njima šalju u pojedine delove tela i tako nastaju hronične bolesti svih vrsta i oblika u našoj starosti jer je to proces koji je otpočeo još u našo ranoj mladosti izmestajući atlas otvorili smo put raznim fizičkim a vrlo često i psihičkim bolestima .

NAJVEĆE VRSTE PRITISKA ATLASA NA NERVE

1. prvi mozak
2. nervus vagus
3. nervi za glavu

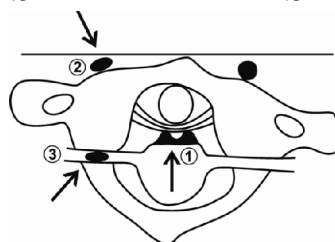

Zbog izmeštenosti atlasa kod većine ljudi smanjen je dotok krvi u mozak što ima za posledicu otežan rad svih organa kome je smanjen dotok krvi i nervnih signala , zakrčeni krvni sudovi u sebi skupljaju talog iz krvi nečistoće u vidu naslaga železa koji uzrokuju kratke spojeve u nervnim putevima , koji uzrokuju bezbroj zdravstvenih problema . Limfa i limfni sistem je naša prirodna i prva odbrana od virusa , infekcija i ostalih nečistoća i njegovo delovanje je najizraženije u gornjoj trećini tela jer su upravo u tim delovima tela mogućnost unosa virusa i infekcija disajnim putevima i hranom .

Izmeštenost atlasa remeti limfne puteve koji smanjuju otpornost organizma od bioloških napadača . Smanjen protok signala i materijala usled izmeštenosti atlasa čini konstantno oslabjivanje organizma usled stalnih poteškoća koje na kraju stvaraju hronične bolesti i smanjuju stanje i mogućnost regeneracije imunog sistema koji deluje na stanja kompletnog organizma . Niko pa čak ni medicina ne povezuje izmeštenosti atlasa sa početkom urušavanja ljudskog zdravlja a to se dešava jer prignječenje nervnih signala čini da pojedine funkcije organizma atrofiraju, počinju da gube deo funkcija a vremenom prestaju sa radom i nastaju hronični problemi u organizmu . Zbog izmeštenosti atlasa kičma se vremenom krivi što izaziva krivljenje karlice, kod većine ljudi izgleda da dužine nogu nisu iste . Kad smo u ležećem položaju vidi se da su noge iste ali karlica nije simetrična zbog izmeštenosti atlasa. Čim se namesti atlas počinje proces ispravljanja kičme i karlice, čovek postaje vremenom viši za 2 centimetra a to je usled ispravljanja kičme , rešavaju se problemi sa ravnim stopalima. Pored 2 centimetra povećanja visine javlja se smanjenje broja cipela, to je znak da su se rešili problemi sa ravnim stopalima jer se stopalo u sredini uzdiže . Posle 40-te većina ljudi oseća nesrazmeru izmedju desne i leve strane tela i problemi se javljaju u desnoj strani a razlog je zbog toga što je nakrivljenost atlasa kod većine ljudi na desnu stranu , počinju bolovi u desnom kolenu što dovodi do isijalgije i u levom kolenu.

KOD ŽENA KAD JE ATLAS DOSTA IZMEŠTEN
UNAZAD JAVLJA SE GRBICA IZA VRATA KOJA JE
VIŠE ESTETSKI PROBLEM OD ZDRAVSTVENOG ALI
NAMEŠTANJEM ATLASA GLAVA TEŽI DA SE VRATI
UNAZAD GRBICA SE POMERA UNAPRED I POSLE
GODINU DANA NESTANE .

Za razliku od žena muškarci dobijaju grbicu na sredini kičme koja ima daleko veće posledice na zdravlje jer se u tom predelu nalazi većina vitalnih unutrašnjih organa . Ti organi ne funkcionišu jer nastaju priklješteni nervi koji inervišu date organe i to je jedan od razloga što muškarci za 7 godina kraće u proseku žive od žena jer imaju daleko veći uticaj na zdravlje izmeštenog atlasa .

Da li ste se nekad zapitali zašto neki ljude kraće a neki i po nekoliko decenija duže žive. Osnovni je razlog ko je imao sreću da mu izmeštenost atlasa nije ugrožavala vitalne organe, više izmešten atlas kraći život , manje izmešten atlas duži i srećniji život.

Vrlo važno je što pre a najvažnije je pre puberteta deci namestiti atlas jer im se poboljšava koncentracija za učenje, tela im počinju biti simetrična što je preduslov za pravilan rast i razvoj tela fizički a i mentalno.

Nažalost medicinska nauka često luta tačnom dijagnostikovanju vrtoglavica i nestabilnosti neshvatajući da je jedan od problema je i izmeštenog prvog vratnog pršljena Atlasa.

Vrtoglavice nastaju zbog manjka dotoka krvi to jest kiseonika u jedan deo malog mozga a netabilnost dolazi zbog prignječenja nerava koji prolaze pored prvog vratnog pršljenja, ili u donjem delu kičme koji ide od stopala .

ODMAH POSLE NAMEŠTANJA ATLASA NESTAJU VRTOGLAVICE I NERAVNOTEŽE AKO JE UZROK ATLAS A AKO JE DONJI DIO KIČME I SIGNALI IZ STOPALA POSLE PAR MESECI SE NORMALIZUJE STANJE JER SE OD NAMEŠTENOG ATLASA VREMENOM NAMEŠTA KOMPLETNA KIČMA SE PRESLAŽE I NESTAJU TEGOBE ZBOG DONJIH DELOVA KIČME

Jedan milimetar izmeštenosti atlasa čine dva centimetra izmeštenosti težišta našeg tela što u mladosti nije neki problem kompenzovati ali kako smo stariji ta izmeštenost nam krivi kičmu i karlicu i postajemo u starosti sve bolesniji .

B O L E S T I

Nazalost , atlas se tokom porodjaja dodatno izmesta i kroz život zbog bilo kakvih udaraca u glavu ili telo dolazi do još više dodatnih izmeštanja. Prvi pršljen je i pre rođenja već izmešten, i pored toga tokom života prilikom

neke fizičke traume dodatno izmesti ali nikad ne može sam da se vrati u anatomske prirodno mesto.

Kod većine je tokom života atlas izmešten unazad i zbog toga se težište glave pomera unapred a težište tela unazad. Zato su kod preko 90% odraslih uho i karlica napred, a rame i peta unazad . I zbog toga većina ljudi ima lordoze u vratnom i lumbalnom delu kičme , a u torakalnom delu veće kifoze.

Kad se završi proces izrastanja nastavlja se proces urastanja i glava pada , a stomak ide previse unapred što dovodi do većeg izmeshtanja atlasa unazad što izaziva ubrzano krivljenje kičme , pa nervni signali kroz kičmenu moždinu sve lošije prolaze a to je osnovni razlog što postajemo sve bolesniji već od 40-te godine.

Zašto niko nema sve bolesti jer deo kičme stoji pravilno i deo organa dobija pravilne nervne signale i ti organi su zdravi.

Bolesti nastaju zbog izmeštenosti atlasa a to za posledicu ima disfunkcionalnost organizma uzrokovana prignječenjem signala iz kičmene moždine prema organima a vremenom se kičma sve više krivi i zato postajemo sve bolesniji .

Kada deca tokom prohodavanja usled padova dobiju udarac u glavu od napred tad

atlas se izmešta unapred a težište glave se pomera unazad, zato zadnjica ide unazad što dovodi do neprirodnog ispravljanja skolioze kičme u torakalnom delu.

Tokom života fizičke traume u glavu ili telo dodatno izmeštaju atlas i zato su ljudi sve bolesniji . Posle 50-te god života dolazi do samoproklizavanja ili samoizmeštanja atlasa i zato smo iz godine u godinu sve bolesniji ne zbog starosti kako se misli. Kad se atlas namesti odraslima a pogotovu deci pre puberteta, otvara nam se mogućnost da predupredimo mnoge bolesti koje još nismo dobili a da neutrališemo i ublažimo one koje već imamo.

Atlas se još tokom formiranja fetusa u materici majke postavlja u nepravilan položaj a kroz život dodatno izmešta usled fizičkih trauma , kad krene na gore tad po inerciji ide na lošije , u sadašnjim uslovima naš životni vek prosečni je 75 god , nažalost većina umire znatno pre zbog bolesti i patnji a ne od starosti . Nauka koja se bavi procenom našeg životnog veka tvrdi da bi mogli živeti 120 god ali za sada je to u domenu teorije a ranim nameštanju izmeštenog atlasa u dečijem uzrastu 120 god života nisu nedostižne . Kad devojka u pubertetu dobije uvećane grudi remeti joj se statika tela , rameni i grudni koš se povlače unazad i povećavaju lordozu vratnog dela kičme a to je osnovni uzrok da ženama često oboljeva štitna žlezda neuporedivo više nego muškarcima . Štitna žlezda dobija nervne signale između pršljenova vratnog dela kičme pa zbog veće lordoze signali se gube i štitna žlezda gubi funkciju, često samo na jednoj strani tela a to je

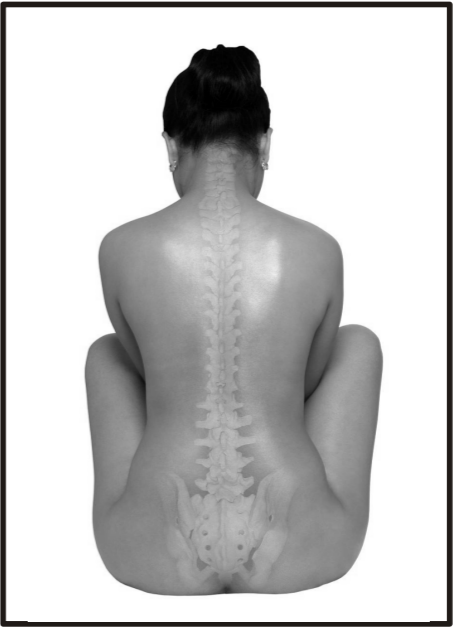
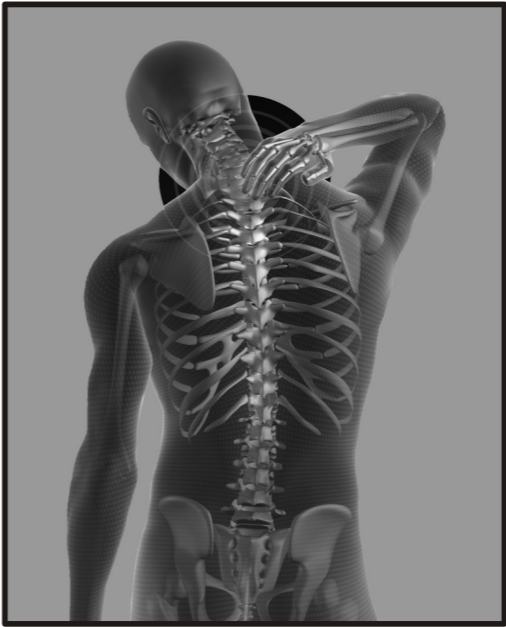
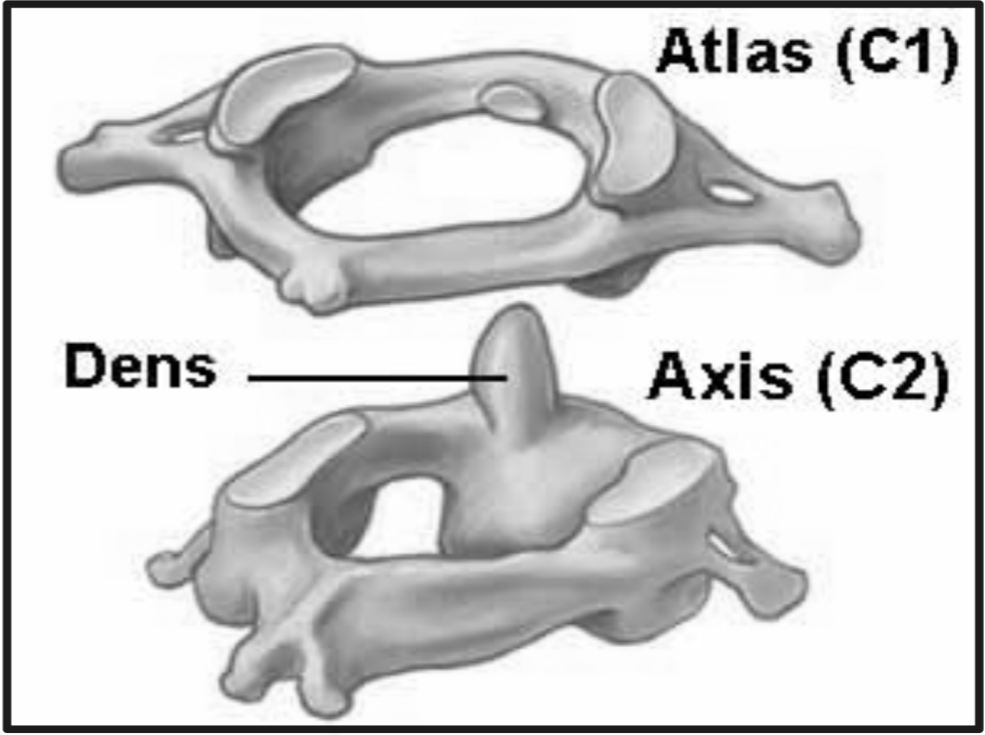

zbog toga što je atlas prignječio nerve jedne strane štitne žlezde. Atlas nikad ne može biti isčašen jer ne bismo bili živi, atlas je izmešten samo nekoliko delova milimetra. Postoji više pozicija atlasa kod kojih se vide deformacije, ali je najbitniji položaj otvora za kičmenu moždinu foramen magnum . Kod većine je taj otvor izmešten udesno na koronarnu osu , čak je i sam atlas deformisan desni luk atlasa je više zakrivljen od desne strane , kod apsolutne većine je desna strana atlasa na kojoj se naslanja lobanja spuštenija od leve strane , hrskaviceve površine atlasa koje su u kontaktu sa lobanjom nemaju istu debljinu na levoj i desnoj strani , to je uzrok svih naših zdravstvenih problema od rane mladosti i kasnije tokom našeg odrastanja i ostatka naših života. Naucnik dr Rajner Zejbl tvrdi da nam je glava uvrnuta ali to je blaga definicija jer naše telo je uvrnuto jer u stojećem položaju telo je uvrnuto i iskrivljeno da bi zadržalo da glava ostane uspravno u odnosu na osu planete. Zahvaljujući tome naši centri za ravnotežu su horizontalni i zbog toga možemo stabilno stajati i kretati se na nogama . Sve ovo se pomalo komplikuje jer postoje dva suprotna uvrtnja po uzdužnoj osi tela. Gledajući odozgo vrat kod većine ljudi je uvrnutu u smeru kazaljke na satu ostatak tela u suprotnom smeru . Vratni deo kičme ima skoliozu u levo a grudni u desno . Ove dve suprotne uvrnutosti tela i skolioze kičme

nastaju još u prenatalnom periodu tokom razvoja našeg fetusa u utrobi majke. Zbog čega nastaju ove suprotnosti , zašto atlas i karlica imaju isti pravac zaokrenutosti , a ramena suprotan pravac . To je zbog jedinstvenog uspravnog stava čoveka u odnosu na ostale sisare i spljoštenog grudnog koša koji postavlja prednje udove to jest naše ruke da vise sa strane našeg tela . Svi ostali sisari imaju prednje i zadnje udove a jedino ljudska vrsta gornje i donje udove. Zbog ovih evolutivnih okolnosti naša tela su najšira u ramenom pojasu, pa je ta isturenost ramena kao jedna vrsta poluge koju materica tokom spavanja fetusa na desnom ramenu gura unapred, što uzrokuje gore spomenutu dvostruku uvrnutost tela fetusa koja se kod većine tako nastavlja tokom života. Nama je glava na vrhu tela , a ne ispred kao kod ostalih sisara kao i ovalni oblik materice i jedinstveni izduženi oblik tela fetusa su dve nepomirljive suprotnosti . To su razlozi zbog čega su tokom razvoja fetusa pojavljuju nepravilnosti u obliku tela i izmeštenosti kostiju skeleta pa i samog atlasa što dovodi do raznih zdravstvenih poremećaja što dovodi do hroničnih bolesti u našim telima.



PRITISCI MATERICE NA FETUS

K A K O R E Š I T I I Z M E Š T E N O S T A L A S A

Nasledili smo nesavršenu evolutivnu vezu između lobanje i atlasa i u našim životima i nemamo vremena da čekamo naredne evolutivne procese da to isprave, na sreću to možemo rešiti vraćanjem atlasa na pravo anatomsko mesto bez ikakvih sporednih kontraindikacija i potpuno bezbolno.

Gravitacija kao najveća sila u univerzumu i tokom naših života krivi nam kičmu i telo zbog pogrešne pozicije atlasa. Posle nekoliko meseci a kod hroničnih težih bolesti i nekoliko godina posle nameštanja atlasa telo se ispravlja i dolazi u pravilan anatomski oblik a to se dešava samo od sebe jer su otklonjene smetnje i nagnječenja, telo i kičma dobijaju pravilan oblik i zato se prostiranje signala i protok materija kroz nas poboljšava što omogućava bolju regeneraciju celog organizma . Zbog svega ovoga dolazi do samoiscelenja, funkcionalnost svih organa se popravljaju bez dodatnog lečenja. Od trenutka vraćanja atlasa na njegovo anatomsko mesto počinje proces odvrtaja tela a samim tim i nestajanja uzroka bolesti što dovodi do nestanka naših bolesti . Zaista je neverovatno da zbog nameštanja samo jedne od 206 kostiju

našeg tela sve ostale kosti i organi se regenerišu i postavljaju na svoja anatomska mesta. Dovoljno je uklopiti lobanju i atlas, pa će se sve ostalo u telu uklopiti .

TO SE DEŠAVA ZBOG TAČNE POZICIJE ATLASA ,
TADA DOLAZI DO PROCESA DA SE SVE SAMO OD
SEBE NAMEŠTA ODOZGO NA GORE KROZ TELO
ZAHVALJUJUĆI GRAVITACIJI KOJA NAS ISPRAVLJA ,
ZBOG TOGA ATLAS MOŽEMO NAZVATI STUB ŽIVOTA.

Najbolji dokaz pravog čuda zvanog namešten prvi vratni pršljen atlas je više stotina hiljada nameštenih atlasa na planeti je dokaz njihovo neuporedivo bolje zdravlje od ljudi koji nisu još imali sreću da im je namešten prvi vratni pršljen.

Donji mozak je izvanredan lekar u nama , ali zašto smo sve više bolesni pored tog svog lekara u nama, odgovor je jednostavan, mi nismo dozvolili lekaru u nama da brine o našem zdravlju ako nismo podesili izmešten prvi vratni pršljen tek tada lekar u nama radi za nas .

Sad kad postoji metod nameštanja atlasa ljudi se bespotrebno muče sa bolestima svih vrsta jer su mnogi neinformisani a mnogi su nepovjerljivi da je rešenje tako velikog problema

za čovečanstvo tako jednostavno i sveobuhvatno pa zbog toga mnogi misle da je i ova metoda prevara kao mnoge do sad koje nude razne preparate koji ničemu ne služe sem za bogaćenje trgovaca.

Naročito zvuči neverovatno mi ne lečimo a vi ćete ozdraviti , ali mi nameštanjem izmeštenosti prvog pršljena omogućavamo da vaš organizam počne svoju vlastitu reorganizaciju i reparaciju prema prirodnim zakonima koji postoje u nama ali nisu mogli da se sami uključe dok nisu otklonjene blokade u nama koje je pravio izmešten prvi vratni pršljen i blokirao našeg prirodnog lekara u nama .

U savremenoj medicini prevladjuje mišljenje da su bolesti nasledne. Tačno je da ima doduše vrlo mali broj naslednih bolesti ali je velika većina izazvana ili našim neznanjem ili našim lošim delovanjem na nas same što nas u nikakvom slučaju ne opravdava .

Sad kad znamo da većinu bolesti možemo preduprediti nameštanjem prvog vratnog pršljena ostalo je samo na nama da li ćemo uključiti lekara u nama da radi da nam svakim danom bude bolje ili u svojoj uskogrudosti prepustiti da nam telo i duh atrofira i tako stvaramo podlogu za nastanak bolesti i patnji koje donosi starost a nemora da bude tako vrlo brzo bi mogli to dokazati, masovnim nameštanjem prvog vratnog

pršljena, popraviti opšte stanje zdravlja čovečanstva smanjiti izdatke za lečenja a povećati produktivnost.

Zašto muškarcima nastaju problemi sa prostatom , upravo zbog izmeštenog atlasa unazad gornji deo tela ide unapred , donji delovi kičme se ispravljaju i gube se signali koji pospešuju rad prostate . Žene zbog istih problema sa izmeštenosti atlasa gube funkciju štitne žlezde koja često stvara pored fizičkih i psihosomatske probleme.

Većina bolesti nebi trebalo da postoje , a postoje delom što se ATLAS NE NALAZI NA PRAVOM MESTU a drugim delom što smo uništili prirodne uslove za uzgoj hrane koju jedemo i vode koju pijemo.

S A M O I S C E L E N J E

Sva živa bića imaju sposobnost samoiscelenja a pogotovu to je izraženo kao kod ljudske vrste. Za razliku od životinja ljudi imaju više vrsta samoiscelenja koja se uključuju u proces lecenja ukoliko nam je namešten prvi pršljen u većini slučajeva imamo šansu da nam netreba savremena medicina već nas čuva nas lekar u nama samima . SVI VLADARI SVETA DAJU I DALI BI VEĆINU SVOG BOGATSTVA DA NADJU ELIKSIR DUGOVJECNOSTI I ZDRAVLJA .

U tome su uspeli samo oni koji su shvatili koliko je važno imati namešten prvi vratni pršljen jer omogućujemo našem telu samoiscelenje aktivirajući prirodnu snagu samoiscelenja ukoliko nam je nesmetan protok životnih energija i materijala kroz telo što postizemo nameštanjem izmeštenosti prvog vratnog pršljena .

STA DA RADIMO NAS 95% KOJI IMAMO IZMEŠTEN PRVI VRATNI PRŠLJEN ATLAS

Kod svih nas zbog izmeštenosti atasa, hrskavica koja spaja atlas i lobanju je različite debljine i atlas je nakrivljen , nakošen i izbačen iz normalnog položaja jer hrskavica se razvila prema položaju atlasa na neprirodan način i to je uzrok većine naših poteškoca sa zdravljem čak i od rođenja jer od rođenja kod mnogih atlas je izmešten a kod drugih usled raznih nezgoda i padova ili trzaja slučajnih i iznenadnih .

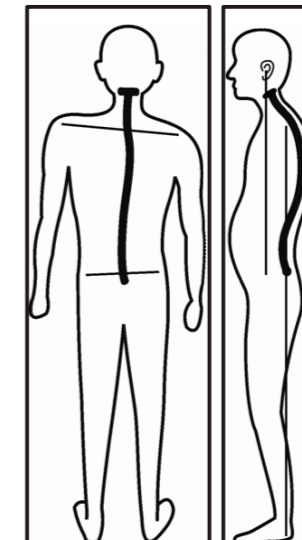

KAKO JE ATLAS IZMEŠTEN IZ PRVOBITANOG PRIRODNOG POLOŽAJA

KAKO JE ATLAS IZMEŠTEN IZ PRVOBITANOG PRIRODNOG POLOŽAJA

Naučna istraživanja poslednjih godina potvrdila su da kod većine ljudi postoji asimetrija u debljini hrskavice kojom je atlas u kontaktu sa lobanjom što čini atlas izmeštenim u nekoliko strana. Upravo ta izmeštenost nagnječenjem nerava dugoročno stvara fizičke i duševne poremećaje , bolove, patnje i na kraju hronične bolesti najtežih vrsta.

Ako bilo gde u telu treba da postoji simetrija leve i desne strane to je u predelu vrata jer od te nesimetrije koja je desetine delova milimetra nastaju poremećaji u koštanom tkivu i kičmi veličine nekoliko centimetara što ugrožava ostale organe naseg tela.

To možete ovog trena proveriti koliko ste nesimetrični što vam govori o vašem opštem zdravstvenom stanju što je veća nesimetričnost veći su i zdravstveni problemi .

1. stanite prema ogledalu ili vaši bližnji da vas pogledaju opušteno stavite ruke niz telo i pogledajte visinu oba ramena obično ima razlike u nivou od 1 do 4 cm što znači da je vaš atlas nagnut na spuštenu stranu ramena
2. pogledajte bočno da li su ramena i kukovi u simetrali i pravcu obično nisu ako je rame levo izbačeno napred kuk i karlica je nazad i obrnuto tad je atlas zaokrenut .

3. pogledajte bočno svoj vrat i glavu obično je vrat sa ispu-
pčenjem kriv iza potiljka a glava nagnuta napred tad je atlas
unazad .

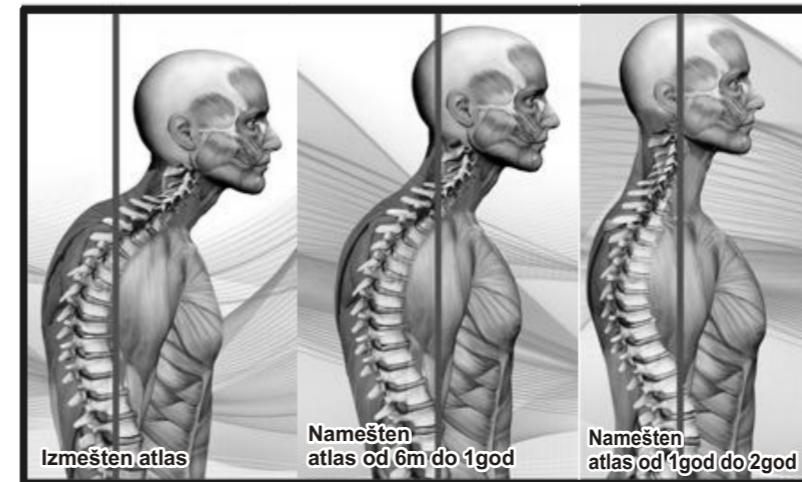

KAKO VRATITI ATLAS IZMEŠTEN U NJEGOV PRIRODNI POLOŽAJ

Vežu lobanje i atlasa smo prethodno opisali, veza atlasa sa kičmom ide preko drugog pršljena zvanog asix u prevodu osovina. Zbog svoje koštane izrasline u obliku osovine na kojoj stoji lobanja i atlas da bi se mogla okretati glava naša oko svoje ose i jedino veza između ova dva pršljena je preko hrskavice i kad čujete da neko okrećući glavu stvara krckanje zbog izmeštenog atlasa hrskavica se istrošila pa krcka na sreću po nameštanju atlasa hrskavica se obnavlja između 3 do 6 meseci.

SAD VEC NAZIRETE ODGOVOR KAKO TO
JEDNOSTAVNOM METODOM REŠAVAMO VELIKE
ZDRAVSTVENE PROBLEME

**Sve u prirodi je jednostavno i dešava se spontano . Mi name-
štanjem izmeštenog atlasa oslobodimo ligamente da popuste
stisak na hrskavice kako bi se one same obnovile i postale
simetrične a samim tim ispravile atlas i oslobodile uklještenje
nerava i krvnih sudova u vratu što dugoročno dovodi do
poboljšanja stanje svih hroničnih bolesti kao i ostećenih
organa .**

Znamo rećićete to je suviše jednostavno rešenje tako velikih
problema i kako to da savremena medicina nije to rešila ,
odgovor je jednostavniji medicina prvi i drugi prsljen
ne SMATRA u kičmene jer nemaju diskova izmedju, smatra
da ova dva pršljena posto imaju hrskavice ne mogu da prave
probleme i njih je nažalost zapostavila. Upravo u neravnomernoj
hrskavici koja drži lobanju je uzrok većine naših problema od
detinjstva , jer naše zdravstveno stanje odražava se u tome
koliko nam je atlas izmešten to jest koliko izmeštenost atlasa
ugrožava protok životnih tokova preko nerava i krvotoka koji
prolaze kroz i oko atlasa.

Nauka procenjuje da bi ljudski vek mogao da traje 120 god ali
nije važno koliko dugo ćemo živeti mislimo da je vaznije kako

ćemo živet i da li sa grćevima na licima od bolova i bolestima ili sa osmehom , srećom i dobrim zdravljem.

Izmešetonost atlasa uveliko utiće na dužinu i kvalitet naših života. Nesumljivo je da izmešten atlas pokreće procese poremećaja zdravlja a medicina i farmacija nesumljivo produžuju naše živote ali često nažalost pri produženom životu ne otklanja patnje
NE TREBA NAM TAKAV PRODUŽENI ŽIVOT AKO GA PRATI BOL I PATNJA.

Zbog izmeštenosti atlasa mnogima je život kao rusli rulet a nisu često ni svesni toga jer priklještni nervi i krvni sudovi mogu izazvati Arteriju sklerozu srćani i moždani udar ako nismo u rizićnoj grupi za ta oboljenja.

ĆINJENICA JE DA NEKI LJUDI IMAJU 80 god A DA NIKAD NISU BILI KOD DOKTORA

Sad pouzdano se zna da su ti ljudi imali sreću da im atlas stoji na boljem mestu ali i oni osećaju poboljšanje kad nameste atlas jer niko nema idealno namešten atlas jer bi to znaćilo da je živeo pod staklenim zvonom bez mogućnosti povreda i naglih trzaja glave i vratnih pršljenova.

Ćinjenica da su neki ljudi bolesniji od drugih , ali je ćinjenica ohrabrujuća da se zna zasto je to tako a to je zbog velićin izmeštenosti atlasa kod svih ljudi.

Dragi ćitaoce ako i pored ćitanja ovih redova ne poduzmete ništa

da namestite izmesten prvi vratni pršljem Vama, Vasšoj deci i svim vašim bližnjima biće vam neizmerno žao zbog nepotrebnih zdravstvenih problema koji donosi život sa izmeštenim atlasom i vecim šansama za nastanak zdravstvenih problema i patnji kao i invlidnosti i skraćenja života.

Napominjemo da je tehnika potpuno bezopasna čak i za 9 mesečne bebe i nema nikakvih negativnih efekata i izvodi se 1 put za čitav život uz mogućnost dodatnih korekcija kod ekstremne izmestenosti a efekti se oseće odmah i traju konstantna poboljšanja opšteg stanja organizma do kraja života i jednom namešten atlas ne može se izmestiti.



...Mi kad se razbolimo idemo kod doktora jer on mora od nečeg da živi, on nas pregleda i daje nam lekove i uputi nas da ih kupimo u apoteci, jer apotekar mora od nečeg da živi. A mi kad dođemo kući da te lekove obavezno bacimo jer i mi morano da živimo!!...

mapa



Knjigu izdalo udruženje
ŽIVOT BEZ BOLESTI SRĐAN ĐUKIĆ
2014 god
Knjigu ATLAS STUB ŽIVOTA pripremio
ĐUKIĆ MIRKO dipl ing i lekar prirodne medicine